

Alpi e Prealpi Giulie

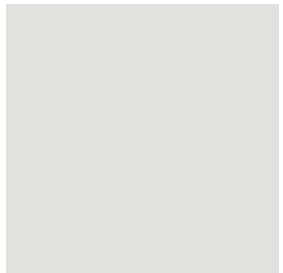

VIVI
LA NATURA NEL
SEGNO DELLA
TRADIZIONE E
DELL'OSPITALITÀ

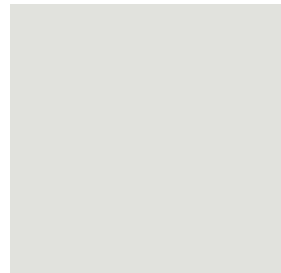
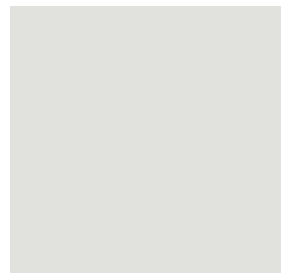

MONTAGNA	COLLINA	PARCHI & NATURA
ENO GASTRONOMIA	SPORT	ACCOGLIENZA
EVENTI	CULTURA & TRADIZIONE	

Nell'ambito dell'iniziativa comunitaria LEADER+, l'ATS Alpi e Prealpi Giulie ha affidato alla Comunità Montana Torre Natisone Collio, in collaborazione con la Comunità Montana Gemonese, Canal del Ferro e Val Canale, la realizzazione di un portale telematico dell'intera area delle Alpi e Prealpi Giulie e di una rete informatica delle strutture ricettive non professionali dell'area. Il portale Alpi e Prealpi Giulie, realizzato in cooperazione con le cinque agenzie slovene di promozione turistica di Tolmino, Bovec, Bohinj, Kranjska Gora e Bled, vuole dare visibilità alla rete degli operatori locali, italiani e sloveni, e fungere da strumento di promozione, comunicazione e commercializzazione.

www.alpипrealpigulie.eu

Comunità Montana del Gemonese, Canal del Ferro e Val Canale
Sede legale ed operativa: via Pramollo, 16
33016 Pontebba (UD)
Tel. +39 0428 90351 - Fax +39 0428 90348

Comunità Montana del Torre, Natisone e Collio
Via Arengo della Slavia 1
33049 San Pietro al Natisone (UD)
Tel. +39 0432.727552 - Fax +39 0432.727325

Local Tourist Office Sotocje
Petra Skalarja, 4 - 5220 Tolmin - SLO
tel +386 (0) 53800480



L'AMBIENTE
E I PARCHI



FASCINO DELLA
MONTAGNA
INVERNALE



LUOGHI E
TRADIZIONI



EVENTI
MANIFESTAZIONI
TURISMO
SCOLASTICO



SPECIALITÀ
AGRO-
ALIMENTARI



STORIA
CULTURA
E ARTE

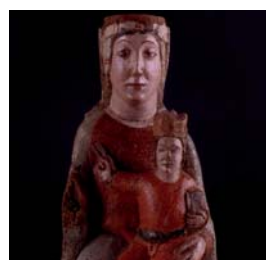
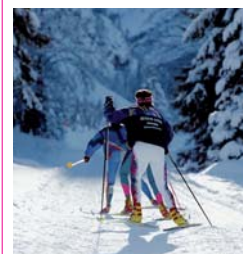

SPORT
ESCURSIONI
SVAGO

